



Inscripciones para el campamento
CREANDO ARTE EN VERANO -2024

NOMBRE: _____

APELLIDOS: _____

EDAD: _____

DIRECCIÓN: _____

C.P.: _____

MUNICIPIO: _____

TELÉFONO ALUMNO: _____

TELÉFONO PADRES: _____

CORREO ELECTRÓNICO 1 Y 2: _____

¿Hay algún alimento que no puedas consumir? (Intolerancias, Alergias, Veganos o por motivos religiosos)

REQUISITOS:

- Fotocopia del DNI del solicitante.
- Fotocopia del DNI de los padres.
- Fotocopia de la Cartilla de la Seguridad Social del solicitante.
- Certificado de empadronamiento en Puerto del Rosario del solicitante.

En cumplimiento de la normativa de protección de datos, le informamos que sus datos forman parte de un fichero propiedad de LA NUEVA SAGA S.L. con domicilio social en la C/ Sancho Panza, 122. – 35600 Puerto del Rosario (Las Palmas), y son tratados con la única finalidad de mantenimiento de la relación adquirida con usted o empresa que represente. Usted puede ejercitar sus derechos de acceso, rectificación, cancelación y oposición dirigiéndose por escrito a la dirección anteriormente indicada.

¿Autoriza usted a La Nueva Saga SL como madre/padre/tutor para poder publicar imágenes o vídeos, en los cuales aparezcan individualmente o en grupo, que con carácter pedagógico se pueden realizar a los alumnos/as en las diferentes secuencias y actividades realizadas?, las imágenes pueden estar publicadas en la página web de La Nueva Saga SL, en filmaciones destinadas a la difusión educativa no comercial en redes sociales y en fotografías para revistas o publicaciones.

Sí

No

Firma

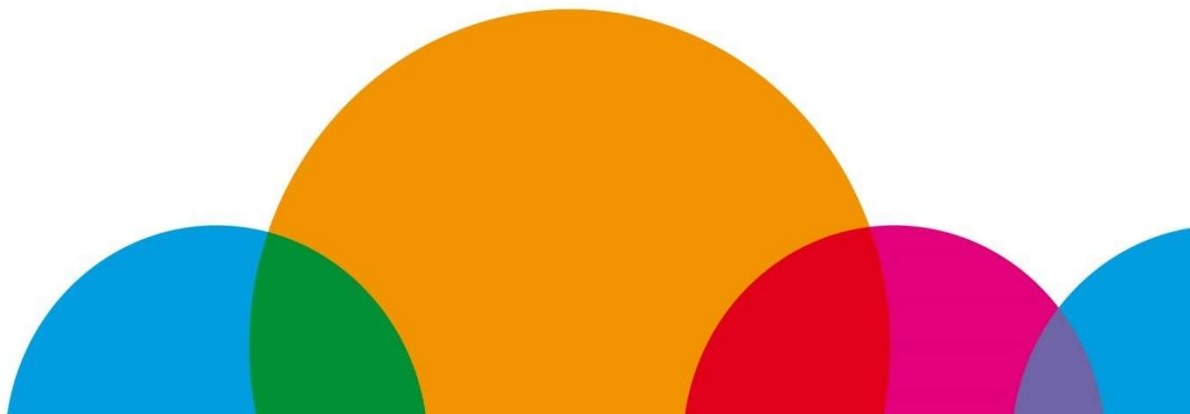

NORMAS DURANTE EL CAMPAMENTO CULTURAL PARA EL ALUMNADO.

Durante El Campamento Cultural, los participantes estarán bajo las directrices y normas de la organización.

A continuación, se detallan los puntos de obligado cumplimiento por los asistentes, y por los monitores a fin de conseguir un desarrollo adecuado de los mismos:

- El campamento se desarrollará del 1 al 31 de julio en horario de 9.00 a 14 horas de LUNES A VIERNES. En la Casa de la Cultura de Puerto del Rosario, sita en Calle Ramiro Maeztu, 2 (al lado del auditorio municipal). Podrán participar niños y jóvenes de entre 11 y 16 años.
- **No contemplamos el campamento por semanas, queremos contar con la presencia del alumno durante las 4 semanas del campamento, ya que trabajaremos durante este período un espectáculo de fin de campamento.**
- Los participantes deberán acatar las directrices señaladas en todo momento por los monitores y responsables de los campamentos. No está permitido ningún tipo de comportamiento violento, físico o verbal. Máximo respeto al resto de compañeros y monitores.
- **HORARIOS; ENTRADA 9:00 horas (NO HAY RECOGIDA TEMPRANA). RECOGIDA; 14:00 (NO HAY ENTREGA “TARDIA”).** El incumplimiento de este punto conlleva la eliminación del campamento, salvo causa justificada o aviso previo a causa de imprevistos o fuerza mayor. LA ORGANIZACIÓN DEL CAMPAMENTO NO SE HACE CARGO DEL ALUMNADO ANTES O DESPUÉS DE ESOS HORARIOS. En caso de que el alumnado venga o se vaya solo caminando al domicilio, nos lo tiene que comunicar en la inscripción y no nos hacemos responsables después de las horas del campamento.
- En caso de tener faltas de asistencia reiteradas sin justificación por parte del alumno durante más de 4 días del campamento, la organización valorará su expulsión del mismo para darle la plaza a la lista de espera.
- Todos los materiales e instalaciones deben ser cuidados y respetados adecuadamente por los participantes.
- Ausencia, salida y/o abandono; Los participantes no podrán salir o abandonar la actividad del campamento sin el acompañamiento de algún monitor siempre y cuando se justifique el motivo que origine esta interrupción.
- No traer reproductores Mp3, IPods, Psp, Nintendo DS, tablets, y ningún otro dispositivo electrónico que les distraiga de sus actividades diarias. Los teléfonos están permitidos, pero su uso sólo será posible a la entrada, en el recreo y en la salida del campamento.
- La Nueva Saga no se hace responsable de la pérdida de objetos personales, dinero y/o prendas de ropa que se pueda producir durante el desarrollo del campamento o el deterioro de los mismos.



- Higiene personal: Los asistentes deberán mantener una higiene individual diaria adecuada, para el correcto desarrollo del campamento y una buena relación interpersonal.
- **IMPORTANTE: IMPRESCINDIBLE QUE TRAIGAN ROPA DE SPORT PARA HACER LAS ACTIVIDADES DEPORTIVAS. TRAER 2 TOALLAS, UNA PARA SECADO DE SUDOR EN LAS ACTIVIDADES DE DANZA Y CIRCO, Y OTRA PARA PONER EN EL SUELO EN FORMA DE TATAMI PARA HACER. TRAER CALZADO DEPORTIVO PARA DICHAS ACTIVIDADES.**
- **Siempre tendremos agua en el campamento, recomendamos que se traigan sus botellas/cantimplora para rellenar.**
- Cualquier incumplimiento de alguna de las normas internas establecidas por la dirección del campamento o cualquier comportamiento indebido por parte del alumno supondrá su estudio por el equipo directivo, en comunicación con los responsables legales, tomando las medidas oportunas y reservándose el derecho de expulsión de las actividades del alumno, si lo considerasen oportuno.
- Nuestras instalaciones y actividades disponen de seguros de Responsabilidad Civil y Seguros de accidentes correspondientes por si algún momento pasara cualquier circunstancia. (**IMPORTANTE, si hay algún alumno con medicación, epilepsia o similar, informarnos inmediatamente para tomar nota**).
- En todo momento, la organización del campamento, dispone de la tarjeta de la Seguridad Social y la fotocopia del DNI que se nos mandó con la inscripción. En caso de tener que asistir a urgencias por accidente con alguna actividad, la organización del campamento se pondrá en contacto directo con los padres o tutores legales de los participantes para coordinar/informar de dicho imprevisto.

El campamento tiene contemplado una comida a media mañana GRATUITA solo para el alumnado que daremos en el recreo que consta de Pulguita de embutido y fruta variada diariamente. En caso de que algún asistente necesite un menú específico (celíaco, vegano, intolerancias, religión, etc.) deberá comunicarlo en la hoja de inscripción para introducirlo en la organización general para no quedarse sin desayuno.

Para cualquier duda: 669268611

De 10 a 13

